

お申し込み要領

すべての教室の受付は
受付日時 3月14日(土)～3月17日(火)

AM9:00～PM5:00

電話申し込み不可

*定員になり次第、締め切ります。応募者数により開催できない場合もあります。

受付場所

●西部地区教室受講の方は「八百津町B&G海洋センター体育館」で

●東部地区教室受講の方は「久田見生活改善センター」で

*申し込み受付時に受講料(前期分)を徴収させていただきます。

*各教室の窓口ごとに申し込んでください。



会員の種類

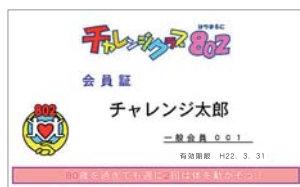

会員証発行

年会費を納めて、クラブ会員になります。

	大人(18歳以上)	小・中・高校生	備 考
一般会員	2,000円	1,000円	クラブの教室・イベントに参加
正 会 員	3,000円		クラブ運営のスタッフとして活動
賛助会員	一口5,000円		クラブの目的に賛同して頂ける個人及び団体

会員特典

●OSボウル 平日・土曜日の通常料金時間帯 1ゲーム50円引き

(会員証提示)

●ヒビノスポーツ 1割引き

保 険 料 (スポーツ安全保険)

教室の参加にはスポーツ安全保険に加入して頂きます。
スポーツ安全保険は、規定の掛金でクラブのすべての
プログラムに対して適応されます。

保険料は、教室申し込みの際に徴収します。

スポーツ安全保険料 (H22年3月まで)

中 学 生 以 下	600円
6 5 歳 以 上	800円
一般(15歳以上)	1,600円

はちまるに チャレンジ802



保存版

平成21年度 前期

平成21年度 教室生大募集!



私たちは いつでも だれでも どこでも
できるスポーツクラブを目指します。

問い合わせ先

お気軽にどうぞ!

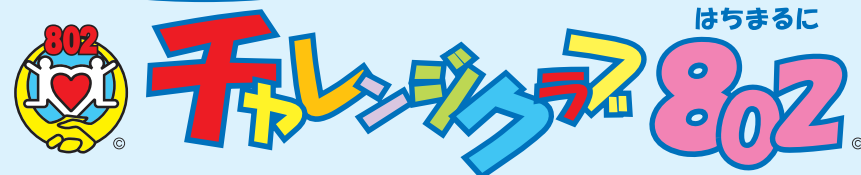

指導者・運営スタッフ
募集中!!

チャレンジクラブ802事務局 (B&G 体育館事務所)

TEL.0574-43-0450

ホームページ <http://www.geocities.jp/challenge802/>

