

お申し込み要領

保存版 平成28年度 前期

受付日時

すべての教室の受付は

3月12日(土)・14日(月) AM9:30～PM3:00
電話申し込み不可

*定員になり次第、締め切ります。**応募者数により開催できない場合もあります。**

受付場所

「八百津町B&G海洋センター体育館」

*申し込み受付時に受講料(前期分)を徴収させていただきます。

***上記の受付日時にてお申し込みをお願いします。**

*教室受付期間以降にお申し込みの方は、教室開始日が遅れる場合があります。

会員の種類

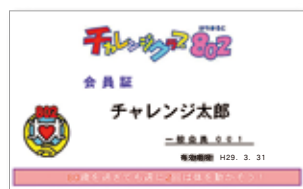

会員証発行

年会費を納めて、クラブ会員になります。

| | 小・中・高校生 | 大人(18歳以上) | 備考 |
|------|-----------|-----------|----------------------|
| 一般会員 | 1,000円 | 2,000円 | クラブの教室・イベントに参加 |
| 正会員 | 2,000円 | | クラブ運営のスタッフとして活動 |
| 賛助会員 | 一口 5,000円 | | クラブの目的に賛同して頂ける個人及び団体 |

会員特典

(会員証提示)

- OSボウル …… 平日・土曜日の通常料金時間帯 1ゲーム**50円**引き
- ヒビノスポーツ … **1割**引き

保険料(スポーツ安全保険)

教室の参加にはスポーツ安全保険に加入して頂きます。
スポーツ安全保険は、規定の掛金でクラブのすべての
プログラムに対して適応されます。

保険料は、教室申し込みの際に徴収します。

スポーツ安全保険料(H29年3月まで)

| | |
|-----------|--------|
| 中学生以下 | 800円 |
| 65歳以上 | 1,200円 |
| 一般(15歳以上) | 1,850円 |

教室の体験が
できます!!

お気軽に
どうぞ!

各教室の体験ができます。
参加されたい方は、チャレンジク
ラブ802事務局まで事前にお申
し込みください。
(まずはお電話を!)

体験料

1教室1回 **300円**

問い合わせ先

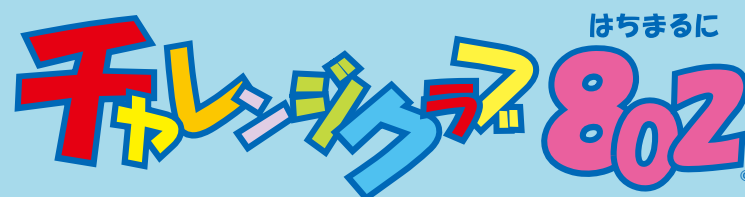

チャレンジクラブ802事務局

B&G体育館事務所

9:00～12:00/13:00～15:00

正会員・指導者・運営スタッフ募集中!!

TEL.0574-43-0450

ホームページ <http://www.geocities.jp/challenge802/>



スポーツを楽しむクラブづくりを目指します。

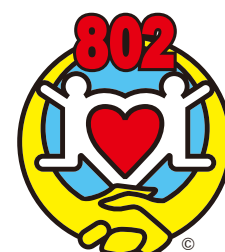

シンボルマーク

いつでも

だれでも

いつまでも

教室生
大募集

平成28年度

おかげさまで
10
周年