

泉ヶ丘東中学校第1期生 同窓会

半世紀前の青春を語ろうかい 収支報告他

11月3日には世話人の心配をはねのけ、多くの同窓生にご参集いただきました。誠にありがとうございました。参加いただいた各位をはじめ、どうしても都合で参加いただけなかった方を含め、世話人一同深く感謝いたしております。また、多くの方よりお礼のメール、電話、お手紙等いただき、重ねて御礼申し上げます。

以下のとおり当日の収支決算をご報告いたします。また、その時の楽しかった思い出をいつまでも記録にとどめたく、アルバムとDVD*を作成しました。

*ハイビジョン映像ではありません。ハイビジョンテレビでご覧になるとかなり荒い画像となります。ご容赦ください。なお、オリジナル映像はハイビジョンです。ご希望によりブルーレイディスク対応可能です。

収 支 決 算

以下のとおりご報告いたします。なお、11月21日に会計担当世話人に確認をいただいております。ご不明点、ご質問等ございましたら会計担当世話人又は事務局までお問い合わせください。

剰余金 8,682円につきましては、次回開催費用に繰り越しすることいたします。

		数 量	単 価	収 入	支 出
会 費		66	10,000	660,000	
案内状	コピー(試作、予備含む)	220	10		2,200
	封筒	194	5		970
	宛名印刷等インク代	1	1,500		1,500
	送料	84	80		6,720
	返信用はがき	194	50		9,700
当日配布物	コピー(試作、予備含む)	300	10		3,000
	名札	66	48		3,168
	名札用紙	1	300		300
	インク代	1	1,500		1,500
サンパレス支払		1	580,260		580,260
報告書	DVD 作成	66	120		7,920
	アルバム (A4、4 頁/人)	264	110		29,040
	封筒	66	10		660
	ファイル	66	20		1,320
	コピー	66	10		660
	送料	30	80		2,400
計				660,000	649,998
差引					<u>8,682</u>

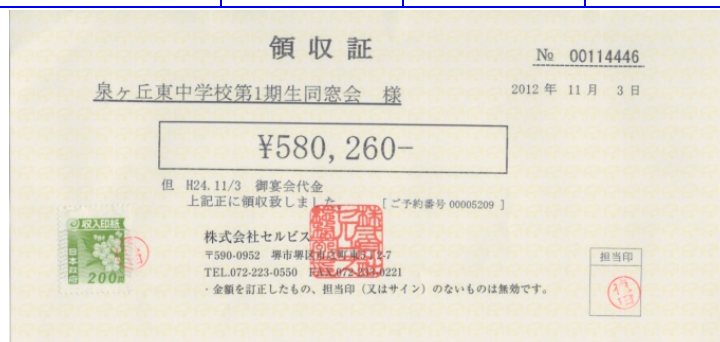

アンケート結果報告

当日行いましたアンケート結果により、2年後に概ね同じ内容で開催する方向で、引き続き検討することになりました。ただ、多くの方が年金生活者であることからできれば、会費を下げたいとの思いがあります。各位のお知恵の拝借及び次回開催予定の世話人を募集します。

次回同窓会世話人募集

次回開催予定の中学校同窓会のお世話をお願いできる方を募集します。お世話していただく内容は、特に定めません。しいて言えば各位の創意でより多くの方が、より楽しく、思い出に残る同窓会に盛り上げることです。ご連絡は各世話人までお願いします。

		女 性	男 性	記入なし	計	割合(%)
中学校の同窓会	必要	16	18	4	38	88
	不要			1	1	2
次回開催年	1年後	1	1		2	5
	2年後	10	8	2	20	47
	3年後	4	5	2	11	26
	5年後		4		4	9
開催月	8・9月	1	1		2	5
	10・11月	13	13	4	30	70
場所	サンパレス	9	9	2	20	47
	イカリ		5		5	12
	堺地区	3	3		6	14
	難波地区	1			1	2
会費	5～6千円				0	0
	7～8千円	9	1		10	23
	1万円	8	14	4	26	60
曜日	月	1			1	2
	火～木	1	2		3	7
	金	1			1	2
	土	7	9	2	18	42
	日	4	4		8	19
住所録	OK	18	15	3	36	84
	電話不要		2		2	5
ホームページ	よく見る	2	2		4	9
	見たことがある	2	5	1	8	19
	見たことがない	14	11	4	29	67
回答者数		18	20	5	43	65

今回お送りしましたアルバム、収支報告、アンケート結果は、「泉ヶ丘東中学校第1期生 同窓会」のホームページに12月初めにアップロードします。なお、写真及び返信はがき集等はアップロード済です。

泉ヶ丘東中学校 第1期生 検索

<http://www.geocities.jp/izumigaokahigasi/>

写真は、「Yahoo! ボックス」に収録してあります。

- Yahoo Google 等のポータルサイトで「Yahoo! ボックス」を検索
- 右上部にある「マイボックス」を選択
- 下中央部の 「Yahoo! JAPAN ID でログイン」をクリック
- Yahoo! JAPAN IDに ***** を入れる。
- パスワードに ***** を入れる
- マイボックスの「写真」に入れてあります。

<既に上記以外の ID でログインしている場合は、お手数ですが、いったん「ログアウト」してからやり直してください。>



世話人（順不同）：中野敏清(代表世話人)、巽(仲林)喜代、山尾(中村)栄美子、納谷笙子、矢倉(成田)洋、池中学徳、永野定固、岸本(北岸)好子、川北潔、西井良子、梶谷(浅井)久仁子、吉田(辻埜)百合子、浦埜俊雄、米田光秋、北谷正信、田川元、寺岸秀夫、村上嗣昭 事務局・小川幸士